Exclusive e-Magazine

70 Edition

SCOON

Making a Difference



June 2026

Oslo Norway

SHAHID JAMIL
C.E.O

ZAIN UL ABDEEN
Composser

GUNCHA NAEEM
Editor

ADMIN@SCOON.ORG

WWW.SCOON.ORG



WORLD DAY AGAINST CHILD LABOUR



Child Labour: Stealing Childhood, Destroying Futures

Children are the foundation of every nation's future. They deserve love, care, education, and opportunities to grow in a safe environment. Unfortunately, millions of children around the world are forced to work instead of attending school. Child labour deprives children of their basic rights and prevents them from enjoying a healthy and meaningful childhood.

What is Child Labour?

Child labour refers to the employment of children in work that is mentally, physically, socially, or morally harmful. It includes work that interferes with a child's education by preventing them from attending school or forcing them to combine long working hours with their studies. While helping families with light household chores is a normal part of growing up, hazardous or exploitative work that affects a child's development is considered child labour.

Causes of Child Labour

Several factors contribute to child labour, including:

- Poverty and financial hardship
- Lack of access to quality education
- Unemployment and low wages among adults
- Family debt and economic crises
- Weak enforcement of labour laws
- Social inequality and discrimination
- Demand for cheap labour by employers



Effects of Child Labour

Child labour has serious consequences for both children and society. Working children often suffer from physical injuries, malnutrition, stress, and emotional trauma. They are more vulnerable to exploitation, abuse, and hazardous working conditions. Most importantly, they miss out on education, limiting their future opportunities and trapping families in a cycle of poverty that can continue for generations.

The Importance of Education

Education is one of the most effective tools for eliminating child labour. Every child who attends school gains knowledge, skills, and confidence that help build a better future. Governments and communities must ensure that education is accessible, affordable, and of good quality so that no child is forced to choose work over learning.

"CHILDREN BELONG IN CLASSROOMS, NOT WORKPLACES. LET US JOIN HANDS TO END CHILD LABOUR AND BUILD A BRIGHTER FUTURE FOR EVERY CHILD."



How Can We End Child Labour?

Ending child labour requires collective action from governments, employers, communities, and individuals. Key steps include:

- Ensuring free and compulsory education for all children.
- Enforcing child protection and labour laws.
- Supporting poor families through social welfare and employment opportunities.
- Raising public awareness about children's rights.
- Encouraging businesses to adopt ethical labour practices.
- Reporting cases of child exploitation to the relevant authorities.

Conclusion

Every child deserves a childhood filled with learning, play, and hope—not hard labour. Eliminating child labour is not only a moral responsibility but also an investment in a nation's future. By working together, we can create a world where every child is protected, educated, and empowered to achieve their full potential.

WORLD BLOOD DONOR DAY 2026

One Drop of Humanity. Give Blood. Save Lives.

Every year on 14 June, people around the world observe World Blood Donor Day to honour and thank the millions of voluntary blood donors who selflessly donate blood without expecting any reward. This important global event also raises awareness about the constant need for safe blood and encourages more healthy individuals to become regular blood donors. The theme for World Blood Donor Day 2026 is:

"One Drop of Humanity. Give Blood. Save Lives."

This powerful message reminds us that a simple act of kindness can make the difference between life and death for someone in need.



What is Blood Donation?

Blood donation is a safe and simple medical procedure in which a healthy person voluntarily gives a small amount of blood that is later used to save the lives of patients suffering from injuries, illnesses, or undergoing surgery.

Key Facts About Blood Donation

- A donor usually gives about 350 ml of blood, and the donation process takes only a few minutes.
- The human body quickly replaces the donated blood, allowing the donor to remain healthy.
- Blood donation is completely safe when performed at authorised hospitals and blood donation centres.

One blood donation can save up to three lives.



History of World Blood Donor Day

World Blood Donor Day has become one of the most significant global health awareness campaigns.

- It is organized by the World Health Organization (WHO) together with its international partners.
- The first World Blood Donor Day was celebrated in 2005.
- 14 June was chosen because it marks the birthday of Dr. Karl Landsteiner, the scientist who discovered the ABO blood group system, making safe blood transfusions possible and saving millions of lives worldwide.

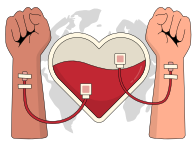

Why is World Blood Donor Day Important?

World Blood Donor Day serves several important purposes:

- It recognizes and thanks voluntary blood donors for their life-saving contribution.
- It reminds people that blood cannot be manufactured–it can only come from generous human donors.
- It encourages more individuals to become regular blood donors.
- It helps hospitals maintain an adequate blood supply for emergencies and critical medical treatments.





Who Needs Donated Blood?

Accident & Emergency Victims: People injured in accidents or emergencies often need immediate blood transfusions to save their lives.

Surgical Patients: Many major surgeries require donated blood to ensure safe and successful treatment.

Mothers During Childbirth: Women with severe bleeding during childbirth may urgently need blood transfusions.

Patients with Serious Diseases: Patients with cancer, thalassemia, anemia, and other blood disorders often require regular blood transfusions.

Benefits of Blood Donation & Who Can Donate?

Blood donation saves lives while also benefiting the donor and the community. Donors receive a basic health check-up, help their body produce fresh blood cells, and experience the satisfaction of helping others. At the same time, donated blood supports hospitals, strengthens healthcare services, and saves countless lives during emergencies.

Most healthy adults between 18 and 65 years of age with a healthy weight and normal haemoglobin levels can donate blood. Before every donation, a simple medical screening is conducted to ensure the donation is safe for both the donor and the recipient.

How Can We Contribute?

We can make a difference by donating blood if we are healthy, encouraging others to donate, spreading awareness, and supporting blood donation campaigns in our communities.

Conclusion

World Blood Donor Day reminds us that a single blood donation can save lives. By becoming regular blood donors and inspiring others to do the same, we can give hope, save lives, and build a healthier, more compassionate society.





World Brain Tumor Day

Raising Awareness, Inspiring Hope, Saving Lives

World Brain Tumor Day is observed every year on 8 June to raise awareness about brain tumors, support patients and their families, and promote early diagnosis and treatment. The day encourages people to understand the symptoms of brain tumors and highlights the importance of medical research in improving patient care.



What is a Brain Tumor?

A brain tumor is an abnormal growth of cells in or around the brain. Brain tumors can be benign (non-cancerous) or malignant (cancerous). Depending on their size and location, they may affect the brain's normal functions and require medical treatment.



Common Symptoms

Some common symptoms of a brain tumor include:

- Persistent headaches
- Frequent nausea or vomiting
- Blurred or double vision
- Seizures
- Difficulty with balance or coordination
- Memory or speech problems
- Changes in personality or behavior

These symptoms may also occur due to other medical conditions, so professional medical evaluation is important.



Importance of World Brain Tumor Day

World Brain Tumor Day aims to:

- Increase public awareness about brain tumors.
- Encourage early diagnosis and timely treatment.
- Support patients, survivors, and caregivers.
- Promote research for better treatments and improved quality of life.



How Can We Help?

Everyone can contribute by:

- Learning about brain tumor symptoms.
- Sharing awareness messages in the community and on social media.
- Supporting brain tumor patients and their families.
- Encouraging regular medical checkups when symptoms appear.

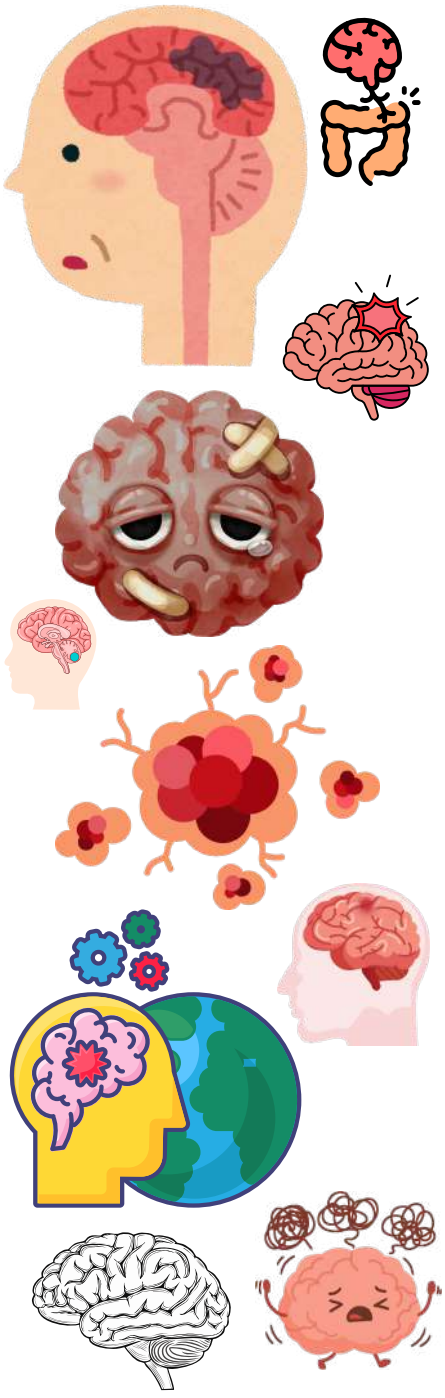

Conclusion

World Brain Tumor Day reminds us that awareness can save lives. Early diagnosis, access to quality healthcare, and continuous research offer hope to thousands of people affected by brain tumors. Together, we can build a more informed and supportive society.



INTERNATIONAL DAY OF PLAY

Celebrating the Right of Every Child to Learn, Grow, and Thrive Through Play

The International Day of Play is observed every year on 11 June to recognize the importance of play in the healthy development and well-being of children. The day highlights that play is not just a source of fun—it is a fundamental right of every child and an essential part of learning, creativity, and emotional growth.

Why is Play Important?

Play helps children develop important life skills. Through play, children learn how to communicate, solve problems, work with others, and express their emotions. It also improves physical health, builds confidence, and encourages imagination and creativity.

Benefits of Play

Some key benefits of play include:

- Supports physical and mental health.
- Improves creativity and critical thinking.
- Builds communication and social skills.
- Strengthens emotional well-being.
- Encourages teamwork, leadership, and confidence.

Purpose of the International Day of Play

This day aims to:

- Promote every child's right to play.
- Raise awareness about the role of play in education and development.
- Encourage families, schools, and communities to create safe and inclusive spaces for children.
- Inspire governments and organizations to support play-friendly environments.









How Can We Celebrate?

Everyone can participate by:

- Encouraging children to spend more time playing outdoors.
- Organizing games and recreational activities in schools and communities.
- Limiting unnecessary screen time and promoting active play.
- Supporting programs that provide safe play spaces for all children.

Conclusion

The International Day of Play reminds us that play is essential for every child's growth, happiness, and future. By ensuring that all children have the opportunity to play, we help them build healthier, more confident, and more successful lives.



WORLD BICYCLE DAY

Pedaling Towards a Healthier, Greener, and Sustainable Future



World Bicycle Day is observed every year on 3 June to recognize the bicycle as a simple, affordable, reliable, and environmentally friendly means of transportation. The day encourages people of all ages to use bicycles for healthier lifestyles, cleaner cities, and a more sustainable future.

Why is the Bicycle Important?

A bicycle is one of the most efficient and eco-friendly modes of transport. It helps reduce air pollution, traffic congestion, and carbon emissions while promoting physical fitness and improving mental well-being. Cycling is also an affordable transportation option that is accessible to millions of people around the world.

Benefits of Cycling

Some major benefits of riding a bicycle include:

- Improves physical fitness and heart health.
- Reduces air pollution and carbon emissions.
- Saves money on transportation.
- Helps reduce traffic congestion.
- Promotes mental well-being and reduces stress.
- Encourages an active and healthy lifestyle.

Purpose of World Bicycle Day

World Bicycle Day aims to:

- Promote cycling as a sustainable mode of transportation.
- Raise awareness about the health and environmental benefits of bicycles.
- Encourage governments to develop safe cycling infrastructure.
- Inspire people to choose bicycles for daily travel whenever possible.

How Can We Celebrate?

Everyone can help by choosing a bicycle for short trips, encouraging others to cycle, participating in local cycling events, and supporting safer cycling infrastructure. Small actions can promote healthier lifestyles and contribute to a cleaner, greener environment.

Conclusion

World Bicycle Day reminds us that small choices can make a big difference. Choosing a bicycle over a motor vehicle not only improves personal health but also helps protect the environment for future generations. Together, we can create cleaner, healthier, and more sustainable communities.



TRANSFORMING LIVES *Through*

Hope, Dignity & Opportunity

SCOON is committed to building a more inclusive and self-reliant society by supporting vulnerable individuals and families through sustainable development initiatives. Our three flagship projects focus on restoring dignity, creating opportunities, and empowering communities for a brighter future.



The SCOON Wheelchair Program provides wheelchairs to persons with disabilities who cannot afford them. By restoring mobility and independence, the program enables beneficiaries to access education, employment, healthcare, and social life with confidence and dignity.



The SCOON Rozgar Scheme helps unemployed and low-income individuals establish small businesses and income-generating activities. Instead of temporary assistance, the project promotes self-reliance, allowing families to earn a sustainable livelihood and improve their quality of life.



This project empowers women through vocational training, skill development, and livelihood opportunities. By helping women become financially independent, SCOON strengthens families, promotes gender equality, and contributes to long-term community development.

DONATE TODAY – BE THE REASON SOMEONE SMILES TOMORROW.

DONATION IN NORWAY
VIPPS: 74763
Bank AC: 0539.66.35242
BIC / SWIFT DNBANOKKXXX
IBAN: NO7305396635242

DONATION IN SWEDEN
SWISH: 0724269600
Bank AC: 1251.06.50822
BIC / SWIFT DNBANOKKXXX
IBAN: NO412510650822

DONATION IN DENMARK
MOBILE PAY 3293WV
Bank AC: 1251.06.50830
BIC / SWIFT DNBANOKKXXX
IBAN: NO7912510650830

SUPPORT US FROM EUROPE
BANK TITLE:
SCOON / SPECIAL CHILDREN ORGANISATION
BANK A/C: 1251.07.63376
BIC / SWIFT DNBANOKKXXX
IBAN: NO5612510763376
ONLINE DONATIONS: WWW.SCOON.ORG/DONATION/

- Empowering Lives
- Restoring Dignity
- Building Sustainable Futures

عالمی یومِ آگاہی برائے البینزم

آگاہی پھیلائیں، تعصب مٹائیں، ہر انسان کا احترام کریں

تحریر: ماہ نور طارق





البینزم ایک ایسی پیدائشی جینیاتی کیفیت ہے جس کے بارے میں آج بھی دنیا کے کئی حصوں میں غلط فہمیاں اور توہمات پائے جاتے ہیں۔ ان تصورات کی وجہ سے البینزم کے حامل افراد کو امتیازی سلوک اور مختلف مشکلات کا سامنا کرنا پڑتا ہے۔ اسی لیے ہر سال 13 جون کو دنیا بھر میں عالمی یومِ آگاہی برائے البینزم منایا جاتا ہے تاکہ عوام میں درست معلومات عام کی جائیں، ان کے حقوق کا تحفظ یقینی بنایا جائے اور مساوات پر مبنی معاشرے کے قیام کو فروغ دیا جائے۔

البینزم کیا ہے؟ ایک جینیاتی کیفیت کی حقیقت

البینزم ایک پیدائشی جینیاتی کیفیت ہے جس میں جسم میں میلانن (Melanin) نامی مادہ بہت کم یا بالکل نہیں بنتا۔ یہی مادہ جلد، بالوں اور آنکھوں کو قدرتی رنگ فراہم کرتا ہے۔ البینزم کوئی بیماری یا متعدی کیفیت نہیں بلکہ ایک قدرتی جینیاتی حالت ہے۔

البینزم کے بارے میں اہم حقائق

البینزم ایک جینیاتی کیفیت ہے جو والدین سے بچوں میں منتقل ہو سکتی ہے۔ اس کیفیت کے حامل افراد کی جلد، بال اور آنکھوں کا رنگ عموماً بہت ہلکا ہوتا ہے۔ یہ کوئی بیماری یا چھوت کی کیفیت نہیں، اس لیے یہ ایک شخص سے دوسرے شخص میں منتقل نہیں ہوتی۔ البینزم کے حامل زیادہ تر افراد نظر کی کمزوری اور سورج کی روشنی سے شدید حساسیت کا سامنا کرتے ہیں، جس کے باعث انہیں خصوصی طبی دیکھ بھال اور حفاظتی اقدامات کی ضرورت ہوتی ہے۔

عالمی یومِ آگاہی کی تاریخ: اقوامِ متحدہ کا اہم اقدام

دسمبر 2014 میں اقوامِ متحدہ کی جنرل اسمبلی نے 13 جون کو عالمی یومِ آگاہی برائے البینزم قرار دیا، جبکہ اس دن کو پہلی بار 13 جون 2015 کو منایا گیا۔ تب سے ہر سال دنیا بھر میں مختلف تقریبات اور آگاہی مہمات کے ذریعے اس دن کو منایا جاتا ہے۔

اس دن کی اہمیت: مساوات اور انسانی حقوق کا پیغام

یہ دن ہمیں یاد دلاتا ہے کہ البینزم کے بارے میں درست معلومات عام کی جائیں، غلط عقائد اور توہمات کا خاتمہ کیا جائے، البینزم کے حامل افراد کو مساوی حقوق اور عزت دی جائے، اور حکومتیں و معاشرے ان کے تحفظ اور فلاح کے لیے مؤثر اقدامات کریں۔

البینزم کے حامل افراد کو درپیش چیلنجز:

البینزم کے حامل افراد کو صحت، تعلیم، روزگار اور معاشرتی زندگی میں مختلف مشکلات کا سامنا کرنا پڑتا ہے۔ ان کی جلد سورج کی شعاعوں سے جلد متاثر ہوتی ہے، نظر کی کمزوری عام ہوتی ہے، جبکہ کئی افراد امتیازی سلوک، غلط عقائد اور مناسب طبی سہولیات کی کمی کا بھی شکار ہوتے ہیں۔

ہم کیا کر سکتے ہیں؟ آگاہی سے مثبت تبدیلی کی جانب

ہم سب اس معاشرتی ذمہ داری میں اپنا کردار ادا کر سکتے ہیں۔ درست معلومات عام کریں، غلط فہمیوں کا خاتمہ کریں، البینزم کے حامل افراد کے ساتھ عزت اور مساوات کا برتاؤ کریں، فلاحی اداروں کی معاونت کریں اور جہاں ممکن ہو انہیں طبی سہولیات، سن اسکرین اور آنکھوں کے علاج تک رسائی دلانے میں تعاون کریں۔

اختتامیہ: ایک باوقار اور مساوی معاشرے کی جانب

عالمی یومِ آگاہی برائے البینزم ہمیں یہ پیغام دیتا ہے کہ ہر انسان عزت، احترام، مساوی حقوق اور محفوظ زندگی کا حق رکھتا ہے۔ آئیں مل کر ایک ایسا معاشرہ تشکیل دیں جہاں کسی انسان کی پہچان اس کی رنگت نہیں بلکہ اس کی انسانیت ہو۔



سلائی مشین کا دن

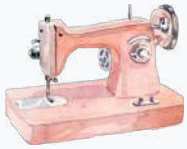

ایک عظیم ایجاد جس نے محنت کو آسان، ہنر کو باوقار اور لاکھوں لوگوں کے لیے روزگار کے نئے دروازے کھول دیے۔



تحریر: ماہ نور طارق

سلائی مشین کی اہمیت اور اس دن کا مقصد

ہر سال 13 جون کو دنیا بھر میں سلائی مشین کا دن (Sewing Machine Day) منایا جاتا ہے۔ اس دن کا مقصد سلائی مشین کی ایجاد کو خراجِ تحسین پیش کرنا، اس کے موجدوں کی خدمات کو یاد کرنا اور اس شاندار ایجاد کی اہمیت سے لوگوں کو آگاہ کرنا ہے۔ سلائی مشین نے کپڑے سینے کے عمل کو نہ صرف آسان اور تیز بنایا بلکہ گھریلو زندگی، صنعت اور روزگار کے شعبوں میں بھی ایک انقلابی تبدیلی پیدا

سلائی مشین کیا ہے؟

سلائی مشین ایک ایسا آلہ ہے جو دھاگے کی مدد سے کپڑوں کو جوڑنے اور سینے کے لیے استعمال کیا جاتا ہے۔ یہ ہاتھ سے سلائی کرنے کے مقابلے میں نہایت تیزی اور آسانی سے کام انجام دیتی ہے، جس سے وقت اور محنت دونوں کی بچت ہوتی ہے۔ اس کی مدد سے کپڑے زیادہ مضبوط، صاف ستھرے اور خوبصورتی سے سلے جاتے ہیں۔ سلائی مشین گھروں، درزیوں کی دکانوں اور بڑے صنعتی کارخانوں میں یکساں اہمیت رکھتی ہے، جبکہ آج کل ہاتھ سے چلنے والی، پاؤں سے چلنے والی اور بجلی سے چلنے والی مختلف اقسام کی سلائی مشینیں دستیاب ہیں۔



سلائی مشین کے دن کی تاریخ:

سلائی مشین کا دن اس تاریخی ایجاد کی یاد میں منایا جاتا ہے جس نے دنیا بھر میں کپڑے بنانے کے طریقۂ کار کو یکسر تبدیل کر دیا۔ اس دن کے ذریعے نہ صرف سلائی مشین کے موجدوں کو خراجِ تحسین پیش کیا جاتا ہے بلکہ لوگوں کو یہ بھی بتایا جاتا ہے کہ ایک سادہ سی ایجاد نے انسانی زندگی کو کس قدر آسان، تیز اور مؤثر بنایا۔ یہ دن ہمیں اختراع، محنت اور ترقی کی اہمیت کا احساس بھی دلاتا ہے۔

سلائی مشین کی ایجاد:

سلائی مشین کی ایجاد کئی موجدوں کی مسلسل محنت اور جدوجہد کا نتیجہ ہے۔ سب سے پہلے تھامس سینٹ نے 1790ء میں سلائی مشین کا ابتدائی نمونہ تیار کیا۔ اس کے بعد ایلیاس ہووے نے 1846ء میں ایک جدید سلائی مشین ایجاد کی اور اس کا پیٹنٹ حاصل کیا۔ بعد ازاں آئزک سنگر نے اس مشین میں مزید بہتری لا کر اسے عام لوگوں کے لیے قابلِ استعمال بنایا، جس کے نتیجے میں سلائی مشین دنیا بھر میں مقبول ہو گئی۔

سلائی مشین کی اہمیت:

سلائی مشین نے کپڑے تیار کرنے کے عمل کو نہایت تیز، آسان اور مؤثر بنا دیا۔ اس ایجاد کی بدولت کم وقت میں زیادہ مقدار میں کپڑے تیار ہونے لگے، جس سے ٹیکسٹائل اور گارمنٹس کی صنعت کو بے پناہ ترقی ملی۔ اس کے ساتھ ساتھ لاکھوں افراد، خصوصاً خواتین، درزیوں اور ہنر مند کاریگروں کے لیے باعزت روزگار کے نئے مواقع پیدا ہوئے۔ آج بھی سلائی مشین خود کفالت، ہنر مندی اور معاشی استحکام کی علامت سمجھی جاتی ہے۔

سلائی مشین کے فوائد:

سلائی مشین کے بے شمار فوائد ہیں۔ یہ وقت کی بچت کرتی ہے اور ہاتھ سے سلائی کرنے کی نسبت محنت کو بہت کم کر دیتی ہے۔ اس کی بدولت درزی، کاریگر اور دیگر ہنر مند افراد باعزت روزگار حاصل کرتے ہیں۔ مزید یہ کہ سلائی مشین سے تیار کیے گئے کپڑے زیادہ مضبوط، صاف ستھرے اور خوبصورت ہوتے ہیں، جو ان کے معیار اور پائیداری میں اضافہ کرتے ہیں۔ یہی وجہ ہے کہ سلائی مشین جدید زندگی کا ایک لازمی حصہ بن چکی ہے۔



ہم اس دن کو کیسے منا سکتے ہیں؟

ہم سب اس دن کو مختلف مثبت طریقوں سے منا سکتے ہیں۔ سلائی مشین کی اہمیت اور اس کی تاریخ کے بارے میں دوسروں کو آگاہ کریں، درزیوں اور کاریگروں کی محنت کا احترام کریں، اور اگر ممکن ہو تو سلائی کا ہنر سیکھ کر اسے فروغ دیں۔ اس کے علاوہ نئی نسل کو اس عظیم ایجاد، اس کے موجدوں اور معاشرے پر اس کے مثبت اثرات سے روشناس کرانا بھی ہماری مشترکہ ذمہ داری ہے۔

نتیجہ: ایک ایسی ایجاد جس نے دنیا بدل دی

سلائی مشین کا دن ہمیں یہ سبق دیتا ہے کہ ایک کامیاب ایجاد صرف کسی ایک مسئلے کا حل نہیں ہوتی بلکہ پوری انسانیت کی زندگی میں مثبت تبدیلی لا سکتی ہے۔ سلائی مشین نے نہ صرف کپڑے سینے کے عمل کو آسان اور تیز بنایا بلکہ لاکھوں افراد کو روزگار، خود مختاری اور بہتر معیارِ زندگی بھی فراہم کیا۔ آج کے دور میں بھی یہ مشین محنت، ہنر اور ترقی کی علامت ہے۔ آئیں، اس دن ہم سلائی مشین کے موجدوں، درزیوں اور تمام ہنر مند کاریگروں کی خدمات کو خراجِ تحسین پیش کریں اور اس عظیم ایجاد کی قدر کریں۔







ورلڈ کیئرنگ ڈے

دوسروں کی پرواہ کرنا انسانیت کی سب سے خوبصورت پہچان ہے۔



تعارف: محبت، ہمدردی اور خدمتِ انسانیت کا عالمی پیغام

ہر سال 7 جون کو ورلڈ کیئرنگ ڈے (World Caring Day) منایا جاتا ہے۔ اس دن کا مقصد لوگوں میں ایک دوسرے کی مدد، ہمدردی، محبت اور خدمتِ انسانیت کے جذبے کو فروغ دینا ہے۔ یہ دن ہمیں یاد دلاتا ہے کہ چھوٹے چھوٹے نیک اعمال، خلوصِ نیت اور دوسروں کی پرواہ ایک بہتر، پرامن اور خوشحال معاشرے کی بنیاد بنتے ہیں۔

ورلڈ کیئرنگ ڈے کیا ہے؟

ورلڈ کیئرنگ ڈے ایک عالمی موقع ہے جو انسانوں کو دوسروں کی ضروریات اور احساسات کا خیال رکھنے کی ترغیب دیتا ہے۔ اس دن کا پیغام یہ ہے کہ ہر فرد اپنے خاندان، دوستوں، پڑوسیوں اور معاشرے کے کمزور اور ضرورت مند افراد کی مدد کرے۔ کسی کی حوصلہ افزائی کرنا، دکھی دل کو تسلی دینا یا ضرورت کے وقت کسی کا ساتھ دینا بھی حقیقی کیئرنگ کی بہترین مثال ہے۔

اس دن کی اہمیت:

ورلڈ کیئرنگ ڈے ہمیں یہ احساس دلاتا ہے کہ معاشرے کی حقیقی ترقی صرف معاشی ترقی سے نہیں بلکہ انسانوں کے باہمی احترام، محبت اور تعاون سے ممکن ہے۔ جب لوگ ایک دوسرے کی فکر کرتے ہیں تو معاشرے میں اعتماد، اتحاد اور خوشحالی کو فروغ ملتا ہے۔ یہی اقدار مضبوط خاندانوں اور کامیاب قوموں کی بنیاد بنتی ہیں۔

دوسروں کی پرواہ کیوں ضروری ہے؟

دوسروں کی مدد اور ان کی پرواہ کرنا نہ صرف ان کی زندگی میں آسانیاں پیدا کرتا ہے بلکہ ہمارے اپنے کردار کو بھی بہتر بناتا ہے۔ ایک مہربان رویہ معاشرے میں نفرت، تنہائی اور بے حسی کو کم کرتا ہے، جبکہ محبت، بھائی چارے اور سماجی ہم آہنگی کو فروغ دیتا ہے۔ یہی وہ اقدار ہیں جو ایک مضبوط اور خوشحال معاشرے کی تعمیر میں بنیادی کردار ادا کرتی ہیں۔

ہم اس دن کو کیسے منا سکتے ہیں؟

ورلڈ کیئرنگ ڈے منانے کے لیے کسی بڑے اقدام کی ضرورت نہیں ہوتی بلکہ روزمرہ زندگی کے چھوٹے چھوٹے نیک اعمال بھی بہت اہمیت رکھتے ہیں۔ ہم ضرورت مند افراد کی مدد کر سکتے ہیں، بیماروں کی عیادت کر سکتے ہیں، بزرگوں کا خیال رکھ سکتے ہیں، یتیموں اور خصوصی افراد کی حوصلہ افزائی کر سکتے ہیں، ماحول کی حفاظت میں اپنا کردار ادا کر سکتے ہیں اور اپنے ارد گرد موجود ہر شخص کے ساتھ محبت، احترام اور شفقت سے پیش آ سکتے ہیں۔ ایک مسکراہٹ، حوصلہ افزا الفاظ یا مشکل وقت میں کسی کا ساتھ دینا بھی کیئرنگ کی بہترین مثال ہے۔

SCOON کا کردار: خدمت، ہمدردی اور امید کا سفر

SCOON ورلڈ کیئرنگ ڈے کے پیغام کو عملی شکل دیتے ہوئے خصوصی افراد، مستحق خاندانوں، یتیم بچوں اور معاشرے کے کمزور طبقات کی خدمت کے لیے مسلسل سرگرمِ عمل ہے۔ ادارہ اپنے مختلف فلاحی منصوبوں، جیسے وہیل چیئر پروگرام، روزگار اسکیم، خواتین کو بااختیار بنانے کے منصوبے، تعلیمی معاونت، راشن کی فراہمی اور طبّی امداد کے ذریعے ضرورت مند افراد کی زندگیوں میں مثبت تبدیلی لا رہا ہے۔ SCOON کا مقصد صرف فوری امداد فراہم کرنا نہیں بلکہ خصوصی افراد اور مستحق خاندانوں کو بااختیار بنا کر انہیں باعزت، خودمختار اور بہتر زندگی گزارنے کے قابل بنانا ہے۔ یہی حقیقی کیئرنگ کا وہ جذبہ ہے جو معاشرے میں امید، اعتماد اور خوشحالی کو فروغ دیتا ہے۔

آپ بھی SCOON کے ساتھ مل کر کسی کی زندگی بدل سکتے ہیں

ہر عطیہ کسی ضرورت مند کے لیے امید کی نئی کرن بن سکتا ہے۔ آپ کا تعاون کسی خصوصی فرد کو وہیل چیئر، کسی بے روزگار شخص کو روزگار کا ذریعہ، کسی مستحق خاندان کو راشن، کسی بچے کو تعلیم اور کسی مریض کو ضروری طبّی امداد فراہم کرنے میں مددگار ثابت ہو سکتا ہے۔ آپ کی چھوٹی سی مدد کسی کی زندگی میں بڑا فرق پیدا کر سکتی ہے۔

نتیجہ: ایک چھوٹا سا عمل، بڑی تبدیلی

ورلڈ کیئرنگ ڈے ہمیں یہ پیغام دیتا ہے کہ دنیا کو بہتر بنانے کے لیے ہمیشہ بڑے وسائل کی ضرورت نہیں ہوتی بلکہ ایک مہربان دل، مثبت رویہ اور دوسروں کی حقیقی فکر ہی کافی ہوتی ہے۔ اگر ہم اپنی روزمرہ زندگی میں محبت، ہمدردی اور خدمتِ انسانیت کو اپنا شعار بنا لیں تو ہم ایک زیادہ خوشحال، پرامن اور باوقار معاشرہ تشکیل دے سکتے ہیں۔ آئیں، اس دن عہد کریں کہ ہم دوسروں کی مدد، عزت اور خدمت کو اپنی زندگی کا حصہ بنائیں گے اور ایک دوسرے کے لیے آسانیاں پیدا کریں گے۔

عطیہ اپیل

آج SCOON کے ساتھ مل کر انسانیت کی خدمت کے اس مشن کا حصہ بنیں۔ آپ کا ہر عطیہ کسی ضرورت مند کے چہرے پر مسکراہٹ، کسی خصوصی فرد کے لیے سہارا، کسی خاندان کے لیے امید اور کسی بچے کے روشن مستقبل کا ذریعہ بن سکتا ہے۔ آیئے، اپنے عطیات کے ذریعے مل کر خصوصی افراد اور مستحق خاندانوں کی زندگیوں میں خوشیاں، خودمختاری اور نئی امید پیدا کریں، کیونکہ حقیقی خوشی دوسروں کی پرواہ کرنے اور ان کی زندگی آسان بنانے میں ہے۔

DONATION IN NORWAY
VIPPS: 74763
Bank AC: 0539.66.35242
BIC / SWIFT DNBANOKKXXX
IBAN: NO7305396635242

DONATION IN SWEDEN
SWISH: 0724269600
Bank AC: 1251.06.50822
BIC / SWIFT DNBANOKKXXX
IBAN: NO4125106508 22

DONATION IN DENMARK
MOBILE PAY 3293WV
Bank AC: 1251.06.50830
BIC / SWIFT DNBANOKKXXX
IBAN: NO7912510650830

SUPPORT US FROM EUROPE
BANK TITLE:
SCOON / SPECIAL CHILDREN ORGANISATION
BANK A/C: 1251.07.63376
BIC / SWIFT DNBANOKKXXX
IBAN: NO5612510763376
ONLINE DONATIONS: WWW.SCOON.ORG/DONATION/

آپ کا عطیہ، کسی کی خودمختاری اور بہتر مستقبل کی ضمانت
SCOON کے ساتھ انسانیت کی خدمت میں شریک ہوں۔

Your Small Donation, Someone's Big Dream

معصوم بچوں کو جارحیت کا نشانہ بنائے جانے کا عالمی دن

ہر بچہ امن، تحفظ، محبت اور باوقار زندگی کا حق رکھتا ہے

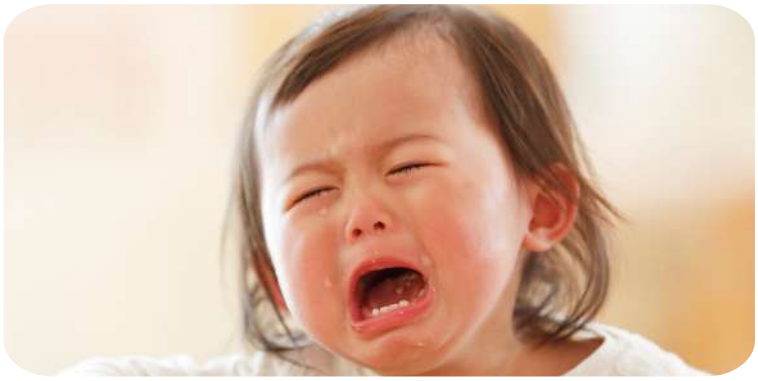









تعارف: ہر سال 4 جون کو دنیا بھر میں معصوم بچوں کو جارحیت کا نشانہ بنائے جانے کا عالمی دن منایا جاتا ہے۔ اس دن کا مقصد جنگ، تشدد، دہشت گردی، مسلح تنازعات اور ہر قسم کی جارحیت سے متاثر ہونے والے بچوں کی تکالیف کو اجاگر کرنا اور عالمی برادری کو یہ یاد دلانا ہے کہ ہر بچے کو امن، تحفظ، تعلیم اور باوقار زندگی کا حق حاصل ہے۔

اس دن کا پس منظر: اقوامِ متحدہ نے 19 اگست 1982 کو اس عالمی دن کے انعقاد کا اعلان کیا۔ ابتدا میں اس دن کا مقصد جنگ سے متاثرہ معصوم فلسطینی اور لبنانی بچوں کے ساتھ اظہارِ یکجہتی کرنا اور عالمی برادری کی توجہ ان پر ہونے والے مظالم کی جانب مبذول کرانا تھا۔ وقت گزرنے کے ساتھ اس دن کی اہمیت مزید بڑھتی گئی، اور آج یہ دنیا بھر میں ہر اس بچے کے حقوق، تحفظ اور فلاح کے لیے آواز بن چکا ہے جو جنگ، تشدد، جارحیت یا کسی بھی مسلح تنازعے کا شکار ہو۔

بچوں پر جارحیت کے اثرات: جنگ اور تشدد صرف عمارتوں اور انفراسٹرکچر کو ہی نقصان نہیں پہنچاتے بلکہ معصوم بچوں کی زندگی، تعلیم، صحت اور مستقبل کو بھی شدید متاثر کرتے ہیں۔ ایسے بچے جسمانی چوٹوں، ذہنی دباؤ، خوف، بے گھری، تعلیم سے محرومی، غذائی قلت اور جذباتی صدمات کا سامنا کرتے ہیں، جن کے اثرات ان کی پوری زندگی پر مرتب ہو سکتے ہیں۔

اس دن کی اہمیت: یہ عالمی دن ہمیں یاد دلاتا ہے کہ ہر بچے کو محفوظ ماحول، معیاری تعلیم، مناسب صحت کی سہولیات اور خوف سے پاک زندگی کا حق حاصل ہے۔ یہ دن حکومتوں، عالمی اداروں اور معاشرے کو بچوں کے تحفظ، ان کے بنیادی حقوق کے فروغ اور ہر قسم کے تشدد و استحصال کے خاتمے کے لیے عملی اقدامات کرنے کی ترغیب دیتا ہے۔

ہم اپنا کردار کیسے ادا کر سکتے ہیں؟ ہم سب بچوں کے لیے بہتر مستقبل کی تعمیر میں اہم کردار ادا کر سکتے ہیں۔ بچوں کے حقوق کے بارے میں آگاہی پھیلانا، جنگ اور تشدد سے متاثرہ بچوں کی مدد کرنے والے اداروں کی معاونت کرنا، محبت، ہمدردی اور احترام پر مبنی رویہ اپنانا اور بچوں کے لیے محفوظ ماحول کی فراہمی میں اپنا حصہ ڈالنا ہم سب کی مشترکہ ذمہ داری ہے۔

SCOON کا کردار: SCOON خصوصی بچوں، یتیم بچوں اور مستحق خاندانوں کی فلاح و بہبود کے لیے مسلسل خدمات انجام دے رہی ہے۔ ادارہ وہیل چیئر پروگرام، تعلیمی معاونت، روزگار اسکیم، طبّی امداد، راشن کی فراہمی اور خواتین کو بااختیار بنانے جیسے مختلف منصوبوں کے ذریعے ضرورت مند افراد کی زندگیوں میں مثبت تبدیلی لا رہا ہے۔ SCOON کا یقین ہے کہ ہر بچہ، خصوصاً خصوصی اور محروم بچے، محبت، تحفظ، تعلیم اور ترقی کے مساوی مواقع کے مستحق ہیں، اور اسی مقصد کے لیے ادارہ بھرپور کوششیں جاری رکھے ہوئے ہے۔

نتیجہ: معصوم بچوں کو جارحیت کا نشانہ بنائے جانے کا عالمی دن ہمیں یہ احساس دلاتا ہے کہ دنیا کا ہر بچہ امن، تحفظ، محبت اور روشن مستقبل کا حق رکھتا ہے۔ اگر ہم سب مل کر بچوں کے حقوق کے تحفظ، ان کی تعلیم، صحت اور فلاح کے لیے اپنا کردار ادا کریں تو ہم ایک زیادہ محفوظ، منصفانہ اور پرامن معاشرہ تشکیل دے سکتے ہیں جہاں ہر بچہ اپنے خواب پورے کرنے کا موقع حاصل کر سکے۔





عالمی یومِ ماحولیات

صاف ماحول، محفوظ مستقبل

آیئے زمین کو آئندہ نسلوں کے لیے بہتر بنائیں۔

تعارف: ہر سال 5 جون کو دنیا بھر میں عالمی یومِ ماحولیات (World Environment Day) منایا جاتا ہے۔ اس دن کا مقصد ماحول کے تحفظ، قدرتی وسائل کے ذمہ دارانہ استعمال اور ماحولیاتی مسائل کے بارے میں عوام میں شعور بیدار کرنا ہے۔ یہ دن ہمیں یاد دلاتا ہے کہ ایک صاف، سرسبز اور صحت مند ماحول نہ صرف انسانوں بلکہ تمام جانداروں کی بقا کے لیے ضروری ہے۔

عالمی یومِ ماحولیات کا پس منظر: عالمی یومِ ماحولیات کا آغاز 1972 میں اقوامِ متحدہ کی جانب سے منعقد ہونے والی اسٹاک ہوم کانفرنس کے بعد کیا گیا، جبکہ اسے پہلی مرتبہ 1973 میں منایا گیا۔ تب سے ہر سال مختلف ممالک ایک مخصوص موضوع (Theme) کے تحت اس دن کو مناتے ہیں تاکہ ماحولیاتی مسائل کے حل کے لیے عالمی سطح پر تعاون اور عملی اقدامات کو فروغ دیا جا سکے۔



ماحولیات کی اہمیت: ماحول ہماری زندگی کی بنیادی ضرورت ہے۔ صاف ہوا، شفاف پانی، زرخیز زمین، درخت، جنگلات اور حیاتیاتی تنوع ہماری صحت، خوراک اور خوشحالی سے براہِ راست جڑے ہوئے ہیں۔ اگر ماحول آلودہ ہو جائے تو اس کے اثرات انسانی صحت، معیشت، زراعت اور قدرتی نظام پر بھی مرتب ہوتے ہیں۔

ماحولیاتی مسائل: آج دنیا کو فضائی آلودگی، پانی کی آلودگی، جنگلات کی کٹائی، موسمیاتی تبدیلی، گلوبل وارمنگ، پلاسٹک آلودگی اور قدرتی وسائل کے بے دریغ استعمال جیسے سنگین چیلنجز کا سامنا ہے۔ یہ مسائل نہ صرف موجودہ نسل بلکہ آنے والی نسلوں کے مستقبل کو بھی خطرے میں ڈال رہے ہیں، اس لیے ان کے حل کے لیے فوری اور مشترکہ اقدامات ناگزیر ہیں۔

ہم ماحول کے تحفظ کے لیے کیا کر سکتے ہیں؟ ماحول کی حفاظت صرف حکومتوں کی ذمہ داری نہیں بلکہ ہر فرد اپنا کردار ادا کر سکتا ہے۔ زیادہ سے زیادہ درخت لگائیں، پانی اور بجلی کا غیر ضروری استعمال کم کریں، پلاسٹک کے استعمال سے گریز کریں، کچرے کو مناسب طریقے سے تلف کریں، ری سائیکلنگ کو فروغ دیں، صاف ستھرے ماحول کو برقرار رکھیں اور دوسروں کو بھی ماحول دوست طرزِ زندگی اپنانے کی ترغیب دیں۔ ہماری روزمرہ زندگی کی چھوٹی چھوٹی مثبت عادات بھی ماحول کے تحفظ میں بڑا کردار ادا کر سکتی ہیں۔







نتیجہ: عالمی یومِ ماحولیات ہمیں یہ احساس دلاتا ہے کہ زمین ہمارا مشترکہ گھر ہے، اور اس کی حفاظت ہم سب کی مشترکہ ذمہ داری ہے۔ اگر ہم آج ماحول کے تحفظ کے لیے سنجیدہ اقدامات کریں گے تو آنے والی نسلوں کو ایک صحت مند، سرسبز اور محفوظ دنیا دے سکیں گے۔ آیئے عہد کریں کہ ہم ماحول دوست طرزِ زندگی اپنائیں گے، قدرتی وسائل کی حفاظت کریں گے اور اپنی زمین کو صاف، سرسبز اور خوشحال بنانے میں اپنا کردار ادا کریں گے۔

عالمی اولمپک ڈے

کھیل صرف مقابلہ نہیں، بلکہ امن، اتحاد اور صحت مند زندگی کا پیغام ہیں۔



تعارف: ہر سال 23 جون کو دنیا بھر میں عالمی اولمپک ڈے (World Olympic Day) منایا جاتا ہے۔ اس دن کا مقصد کھیلوں کی اہمیت کو اجاگر کرنا، صحت مند طرزِ زندگی کو فروغ دینا اور دنیا بھر کے لوگوں میں امن، دوستی، اتحاد اور باہمی احترام کے جذبے کو مضبوط کرنا ہے۔ اولمپک ڈے ہر عمر کے افراد کو کھیلوں میں حصہ لینے اور جسمانی سرگرمیوں کو اپنی روزمرہ زندگی کا حصہ بنانے کی ترغیب دیتا ہے۔

عالمی اولمپک ڈے کا پس منظر: عالمی اولمپک ڈے ہر سال 23 جون کو اس یاد میں منایا جاتا ہے کہ 23 جون 1894 کو جدید اولمپک تحریک کی بنیاد رکھی گئی تھی۔ اس تحریک کے بانی بیرن پیئر ڈی کوبرٹین تھے، جنہوں نے قدیم اولمپک کھیلوں کو جدید دور میں دوبارہ متعارف کرانے کا خواب دیکھا۔ بعد ازاں 1948 میں پہلی مرتبہ عالمی اولمپک ڈے منایا گیا، اور تب سے یہ دن دنیا بھر میں مختلف کھیلوں اور آگاہی پروگراموں کے ذریعے منایا جاتا ہے۔

اولمپک کھیلوں کی اہمیت: اولمپک کھیل دنیا کا سب سے بڑا بین الاقوامی کھیلوں کا مقابلہ ہیں، جہاں مختلف ممالک کے کھلاڑی اپنی صلاحیتوں کا مظاہرہ کرتے ہیں۔ یہ کھیل صرف تمغے جیتنے کا نام نہیں بلکہ محنت، نظم وضبط، برداشت، ایمانداری، دوستی اور باہمی احترام جیسے اعلیٰ انسانی اقدار کو فروغ دینے کا ذریعہ بھی ہیں۔

کھیلوں کے فوائد: کھیل انسان کی جسمانی، ذہنی اور جذباتی صحت کے لیے بے حد ضروری ہیں۔ باقاعدگی سے کھیلنے سے جسم مضبوط ہوتا ہے، اعتماد میں اضافہ ہوتا ہے، ٹیم ورک کا جذبہ پیدا ہوتا ہے اور نوجوان مثبت سرگرمیوں کی طرف راغب ہوتے ہیں۔ کھیل معاشرے میں اتحاد، برداشت اور صحت مند مقابلے کی فضا بھی قائم کرتے ہیں۔





ہم عالمی اولمپک ڈے کیسے منا سکتے ہیں؟ اس دن کو منانے کے لیے ہر عمر کے افراد واک، دوڑ، سائیکلنگ، مختلف کھیلوں میں حصہ لینے یا جسمانی سرگرمیوں کے ذریعے اپنی صحت کا خیال رکھ سکتے ہیں۔ تعلیمی ادارے، کھیلوں کے کلب اور سماجی تنظیمیں کھیلوں کے مقابلے، سیمینارز اور آگاہی پروگرام منعقد کر کے نوجوانوں میں کھیلوں کی اہمیت اجاگر کر سکتے ہیں۔ اس کے ساتھ ساتھ نوجوان کھلاڑیوں کی حوصلہ افزائی اور کھیلوں کے لیے سازگار ماحول فراہم کرنا بھی ہم سب کی مشترکہ ذمہ داری ہے۔

نتیجہ: عالمی اولمپک ڈے ہمیں یہ پیغام دیتا ہے کہ کھیل صرف جسمانی سرگرمی نہیں بلکہ بہتر صحت، مضبوط کردار، عالمی اتحاد اور پائیدار امن کا ذریعہ ہیں۔ اگر ہم اپنی روزمرہ زندگی میں کھیلوں کو جگہ دیں اور نوجوانوں کو مثبت سرگرمیوں کی طرف راغب کریں تو ہم ایک صحت مند، پُرامن اور مضبوط معاشرہ تشکیل دے سکتے ہیں۔









SCOON CONTINUES ITS JOURNEY

bringing smiles, spreading hope, changing lives











SCOON PROJECTS

Wheelchair Project
Kafalat Project
Rozgar Scheme for PWDs
Vocational Courses for PWDs
Empowerment Project for Women
School Uniform Distribution
Food /Ramzan Packages
E-Magazine
Intellectual Awareness Seminars

DONATIONS IN NORWAY
VIPPS: 74763
BANK AC: 0539.66.35242

DONATIONS IN DENMARK
MOBILEPAY 3293WV

DONATIONS IN SWEDEN
SWISH: 071 426 9600

INTERNATIONAL DONATIONS
IBAN: NO7305396635242
BIC/SWIFT:DNBANOKKXXX

Donation in Norway

For Website

Follow Us on Instagram

@SCOONNORWAY

Follow Us on Facebook

SCOON - MAKING A DIFFERENCE

EVERY ENDING IS A NEW BEGINNING — AND YOU ARE THE START.

SEND YOUR SUCCESS STORIES / ARTICLE AT
ADMIN@SCOON.ORG

www.scoon.org